

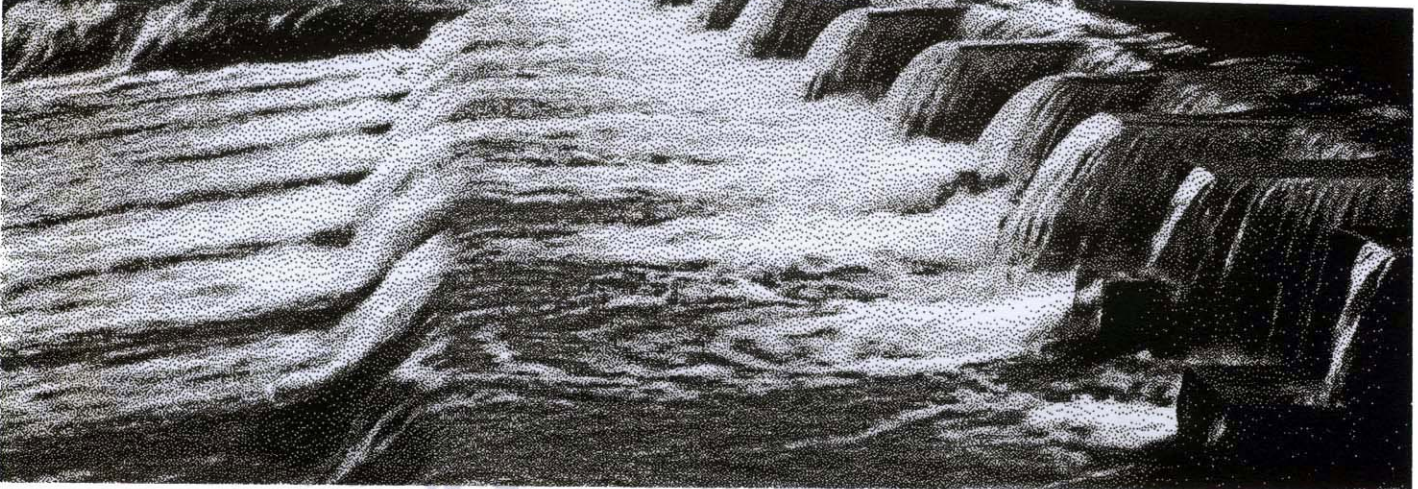

SE REALIZAN IMPORTANTES OBRAS PARA DEFENDER LA HUERTA DE LAS INUNDACIONES, LA MAS IMPORTANTE ES LA CONSTRUCCION DEL CANAL DEL REGUERON PARA QUE EL GUADALENTIN DESEMBOQUE EN EL SEGURA PASADO MURCIA Y NO A LA ALTURA DE LA CIUDAD COMO HASTA ESTE MOMENTO. SE CONSTRUYEN TAMBIEN LAS PRESAS DE PUENTES Y VALDEINFIERNO EN EL CURSO ALTO DEL GUADALENTIN.



EN EL SIGLO XIX LA HUERTA SUFRE LAS INUNDACIONES MAS CATASTROFICAS DE SU HISTORIA: LA DE SANTA TERESA Y SAN FULGENCIO. ESTE HECHO JUNTO CON LA GUERRA DE LA INDEPENDENCIA Y LAS EPIDEMIAS DE FIEBRE AMARILLA Y COLERA (w/e) PROVOCAN UNA REDUCCION DEL REGADIO.



EL SISTEMA ECONOMICO TRADICIONAL BASADO EN EL COMERCIO DE LA GEDA, QUIEBRA POR LA COMPETENCIA EXTERIOR Y POR UNA SERIE DE PLAGAS QUE ATACAN AL GUGANO.