

La HUERTA de Murcia

para escolares
Enseñanza secundaria

LO QUE DEBES SABER ACERCA DE:

1

1. La historia animada de la huerta.
2. Sus señas de identidad.
3. Su apariencia física: el paisaje huertano.

2

4. Su compañero inseparable: el río Segura.
5. Su ocupación más antigua: la agricultura.
6. Sus inquilinos: vegetación y fauna de un bancal.
7. Males y pesares de la huerta.

3

8. La huerta se viste de seda.
9. El sentir, el saber y el hacer popular.



CONCEJALIA DE EDUCACION

CONCEJALIA DE EDUCACION
AYUNTAMIENTO DE MURCIA

C/. Selgas, s/n.
30001 MURCIA

AUTORAS:

© Matilde López de Haro

© M^o Fuensanta Nicolás Martínez

DISEÑO:

Javier Mañas G.

DIBUJOS:

J. Rodríguez Gimeno & Javier Mañas

IMPRESO EN:

A.G. Novograf, S.A.

Políg. Industrial CAMPOSOL

C/. Norte, s/n.

30006 Puente Tocinos. Murcia

ISBN: 84-699-3803-7

D.L.: MU-2.048-2001

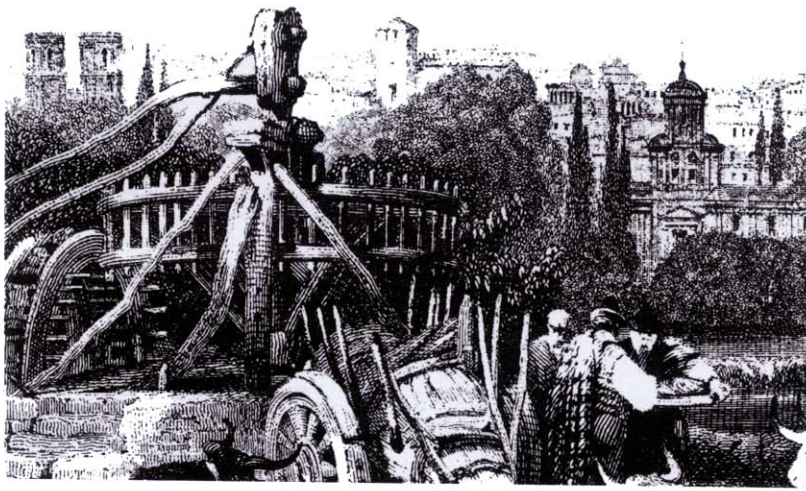

4

SU COMPAÑERO INSEPARABLE: EL RIO SEGURA

El río Segura, llamado río Blanco por los árabes por sus aluviones calizos, nace en la sierra de Segura (Jaén), alrededor de los 1.700 m, y desemboca en el mar Mediterráneo por Guardamar. A su paso por Murcia el río se ensancha y forma algunas curvas llamadas meandros. Sus afluentes más importantes son, por la derecha, el Moratalla, el Argos, el Quípar, el Mula y el Guadalentín y, por la izquierda, el Mundo y las ramblas del Judío, el Moro y el Tinajón.

