

RECONSTRUCCION DE UNA  
CIUDAD IDEAL MUSULMANA

1 ALCAZAR  
2 MEZQUITAS

3 PUERTAS DE ACCESO  
4 CEMENTERIOS

5 BAÑOS  
6 ZOCO

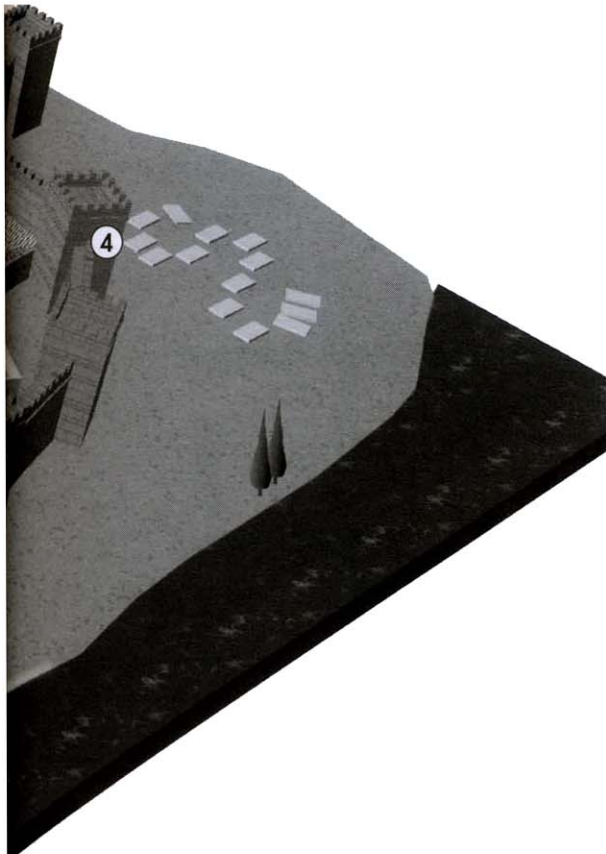

### **Muralla.**

Fue construida en el S.XII, mediante un encofrado de argamasa y piedras. En su origen contaba con más de 90 torres rectangulares y alrededor de 10 puertas. Por la puerta de Orihue-la entró el rey Jaime I cuando reconquistó la ciudad de Murcia en 1265, tras la sublevación de los mudéjares.

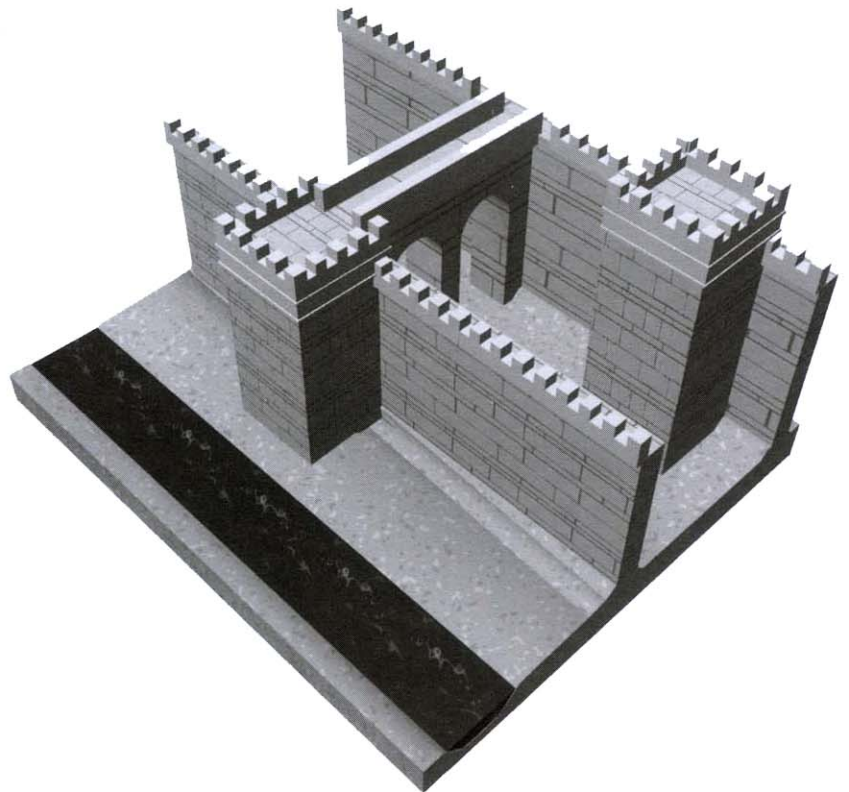

### **Mercado.**

Donde se ensanchaban las calles, se formaban pequeñas plazas que servían de mercado, en ellas se vendían todo tipo de productos (especies, perfumes, tapices, esclavos etc.).

### **Alcázar.**

Era el lugar donde vivía el rey con su corte.



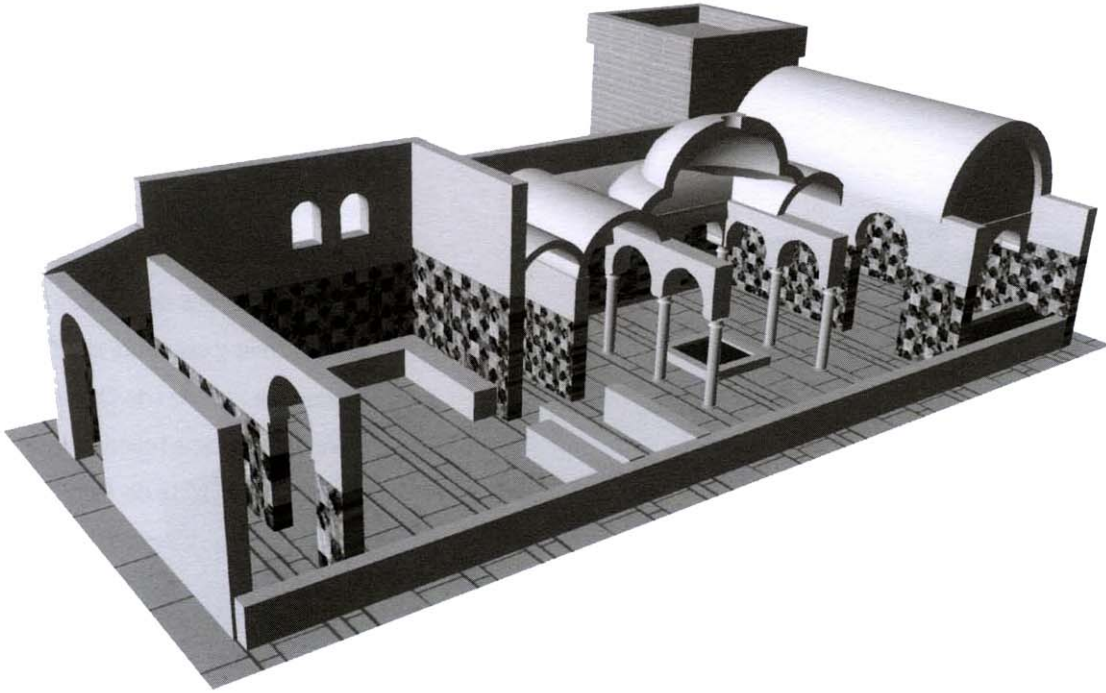

**Baños.**

La higiene era muy importante debido a que no se podía orar en la mezquita, sin antes lavarse. Los baños árabes contaban con salas calientes de vapor, de agua templada y fría.

- 1 SALAS DE DESCANSO Y RECIBIDOR
- 2 AL-BAYT AL-WASTAM
- 3 AL-BAYT AL-SAJUN
- 4 ALCOBA
- 5 HIPOCAUSTO
- 6 BAÑERA
- 7 HORNO
- 8 CHIMENEA

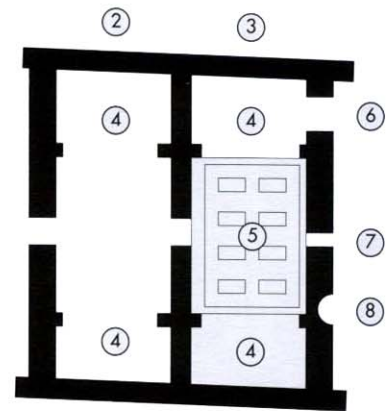

Baños de la C/ San Antonio

**Mezquita.**

Era el lugar de oración de los musulmanes, constaba de un patio con estanque para el baño ritual, y una sala de oraciones cerrada por un muro orientado a la Meca.

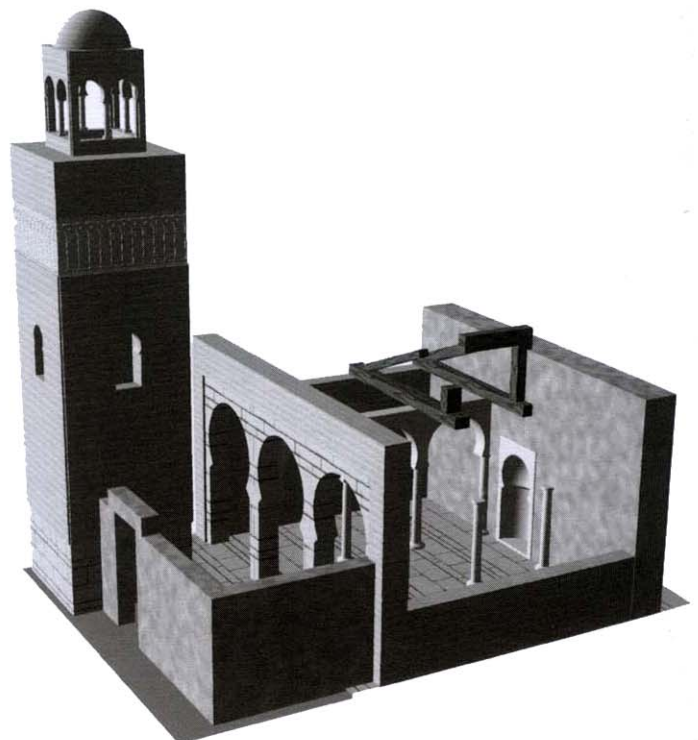

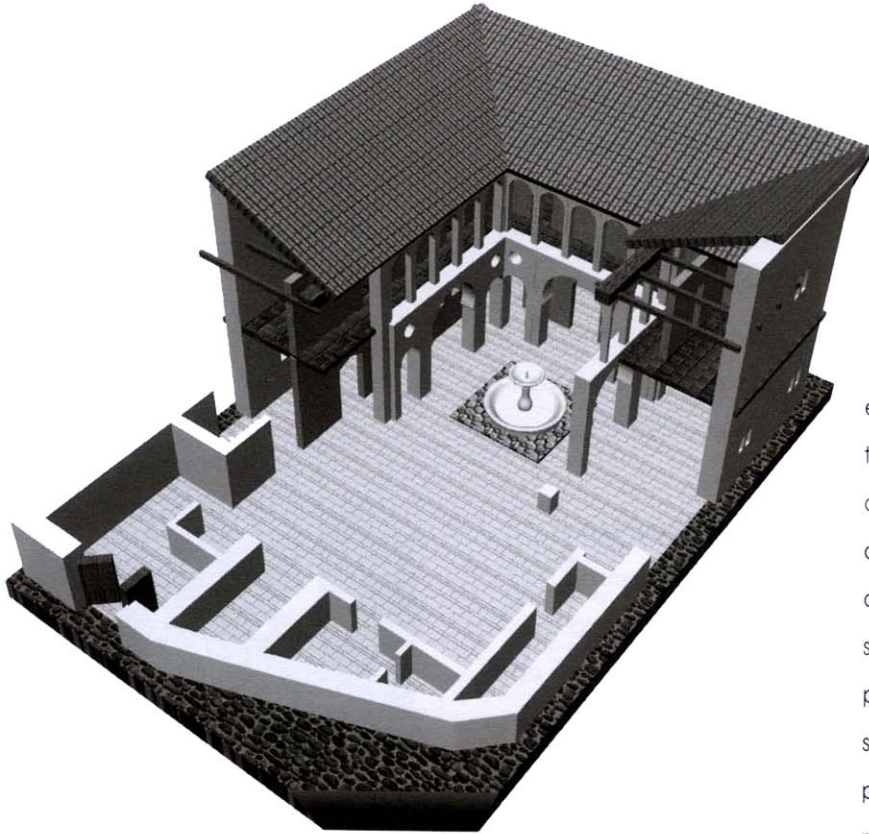

### Casa.

La mayoría de las casas eran de dos pisos, de planta rectangular, con patio central en cuyo centro había una pequeña alberca, para refrescarse los días de calor. En torno al patio había salones que, de noche, servían para dormitorios; tanto en las casas ricas como en las humildes el patio era el centro de la vida familiar.

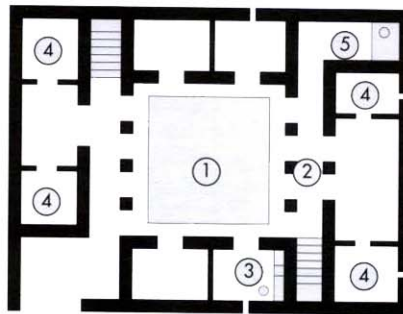

- 1 PATIO / JARDIN
- 2 PORTICO
- 3 COCINA
- 4 ALCOBA
- 5 LETRINA

- 1 MINARETE
- 2 PATIO
- 3 SALA DE ORACION
- 4 MURO DE LA QUIBLA
- 5 MINRAD

